

2024 ARALIK SINAVI

İŞ SAĞLIĞI VE  
GÜVENLİĞİ

Dergisi

SAYI

7

-MESLEK

HASTALIKLARI

-5510 SAYILI

SİGORTALAR

KANUNU

- ÖZET BİLGİLER

- HAP NOTLAR

- TEK KELİME

- TEK CEVAP

- SENARYO ÖRNEKLERİ

- TASARIM VE GÖRSELLER

- SINAV TADINDA DERGİ

A SINIFI İŞ GÜV. UZMANI

M.NURULLAH ACAR

[WWW.ISGTURKIYESINAV.COM](http://WWW.ISGTURKIYESINAV.COM)





# İSG TÜRKİYE SINAV

HER DÖNEM TÜM TÜRKİYE 1. lerinin TEK ADRESİ

## İSG TÜRKİYE SINAV KAZANDIRIR !

**İŞ SAĞLIĞI VE GÜVENLİĞİ**  
**A-B-C**  
**SINAVLARINDA Kİ**  
**GELMİŞ-GEÇMİŞ**  
**EN BÜYÜK BAŞARI !**

T.C. Kimlik Numarası		CEM ÖZBAY	
Adı ve Soyadı		CEM ÖZBAY	
Sertifika Alanı		B Sınıfı İş Güvenliği Uzmanlığı	
Sınav Tarihi		10 Aralık 2023	
Sonuç Açıklama Tarihi		3 Ocak 2024	
TESTTEKİ DOĞRU VE YANLIŞ SAYILARI			
Doğru		Yanlış	
48		2	
SINAV PUANI VE BAŞARI SINISI			
Puan	Başarı Sınıfı	Abit Sayısı	
96,00000	B	0 000	

TIKLAYARAK  
İZLEYEBİLİRSİNİZ !

**50 SORUDA**  
**48 DOĞRU !**



### TÜRKİYE 1. Sİ KURSIYERLERİMİZ



**C SINIFI TÜRKİYE 1.Sİ**



**C SINIFI TÜRKİYE 1.Sİ**

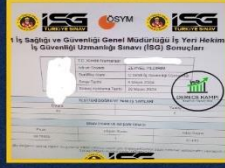

**C SINIFI TÜRKİYE 1.Sİ**



**C SINIFI TÜRKİYE 1.Sİ**



[www.isgturkiyesinav.com](http://www.isgturkiyesinav.com)

### TÜRKİYE 1. Sİ KURSIYERLERİMİZ



**C SINIFI TÜRKİYE 1.Sİ**



**B SINIFI TÜRKİYE 1.Sİ**



**A SINIFI TÜRKİYE 1.Sİ**



[www.isgturkiyesinav.com](http://www.isgturkiyesinav.com)

### TÜRKİYE 1. Sİ KURSIYERLERİMİZ



**DSP TÜRKİYE 1.Sİ**



**İŞYERİ HEKİMİ**  
**TÜRKİYE 2.Sİ**



**İŞYERİ HEKİMİ**  
**TÜRKİYE 2.Sİ**



[www.isgturkiyesinav.com](http://www.isgturkiyesinav.com)

### 2023 MAYIS DÖNEMİ TÜRKİYE 1. Sİ KURSIYERLERİMİZ



**C SINIFI TÜRKİYE 1.Sİ**



**B SINIFI TÜRKİYE 1.Sİ**



**A SINIFI TÜRKİYE 1.Sİ**



[www.isgturkiyesinav.com](http://www.isgturkiyesinav.com)

A sınıfı İş Güv. Uzm. MUHAMMED NURULLAH ACAR

## 5510 SAYILI SOSYAL SİGORTALAR VE GENEL SAĞLIK SİGORTASI



### NOT 1:

#### İş kazası, meslek hastalığı, hastalık ve analık sigortasından sağlanan haklar

İş kazası veya meslek hastalığı sigortasından sağlanan haklar şunlardır:

- Sigortalıya, geçici iş göremezlik süresince günlük geçici iş göremezlik ödeneği verilmesi.
- Sigortalıya sürekli iş göremezlik geliri bağlanması.
- İş kazası veya meslek hastalığı sonucu ölen sigortalının hak sahiplerine, gelir bağlanması.
- Gelir bağlanmış olan kız çocuklarına evlenme ödeneği verilmesi.
- İş kazası ve meslek hastalığı sonucu ölen sigortalı için cenaze ödeneği verilmesi.

### NOT 2:

Sigortalı kadına veya sigortalı olmayan eşinin doğum yapması nedeniyle sigortalı erkeğe emzirme ödeneği verilebilmesi için,

- doğumdan önceki bir yıl içinde **en az 120 gün kısa vadeli sigorta kolları primi** bildirilmiş olması,
- doğumdan önceki bir yıl içinde en az 120 gün kısa vadeli sigorta kolları primi yatırılmış ve genel sağlık sigortası primi dahil prim ve prime ilişkin **her türlü borçlarının ödenmiş olması, şarttır.**





**NOT 5:**

**Ölüm sigortasından sağlanan haklar ve yararlanma şartları**

Ölüm sigortasından sağlanan haklar şunlardır:

- a) Ölüm aylığı bağlanması.
- b) Ölüm toptan ödemesi yapılması.
- c) Aylık almakta olan kız çocuklarına evlenme ödeneği verilmesi.<sup>(1)</sup>
- d) Cenaze ödeneği verilmesi.

**NOT 6:**

**İş kazası;**

- a) Sigortalının işyerinde bulunduğu sırada,
- b) İşveren tarafından yürütülmekte olan iş nedeniyle sigortalı kendi adına ve hesabına bağımsız çalışıyorsa yürütmekte olduğu iş nedeniyle,
- c) Bir işverene bağlı olarak çalışan sigortalının, görevli olarak işyeri dışında başka bir yere gönderilmesi nedeniyle asıl işini yapmaksızın geçen zamanlarda,
- d) Emziren kadın sigortalının, iş mevzuatı gereğince çocuğuna süt vermek için ayrılan zamanlarda,
- e) Sigortalıların, işverence sağlanan bir taşıtla işin yapıldığı yere gidiş geliş sırasında, meydana gelen ve sigortalıyı hemen veya sonradan bedenen ya da ruhen engelli hâle getiren olaydır.

**ÇALIŞMA GÜCÜ VE MESLEKTE KAZANMA GÜCÜ KAYBI ORANI TESPİT İŞLEMLERİ**



**TANIMLAR**

**Arıza/Hastalık Listesi:**

Sigortalıların çalışma gücünün en az %60'ını veya vazifelerini yapamayacak şekilde meslekte kazanma gücünü kayıp ettiklerinin tespitine esas listeyi,

**Balthazard Formülü:**

Birden fazla iş kazası veya meslek hastalığı sonucu sürekli iş göremezlik dereceleri veya birden fazla özürlülük derecelerinin birleştirilmesinde kullanılan hesaplama şeklini,

**Yükümlülük süresi:** Sigortalının meslek hastalığına sebep olan işinden fiilen ayrıldığı tarih ile meslek hastalığının meydana çıktığı tarih arasında geçen en uzun süreyi, ifade eder.

## SAĞLIK HİZMETİ SUNUCULARI

1)

Sigortalı ve hak sahiplerinin çalışma gücü kaybı oranları ile sigortalıların iş kazası sonucu meslekte kazanma gücü kaybı oranları tespitinde esas alınacak sağlık kurulu raporlarını düzenlemeye;

- Sağlık Bakanlığı eğitim ve araştırma hastaneleri,
- Devlet üniversitesi hastaneleri,
- Türk Silahlı Kuvvetlerine bağlı asker hastaneleri,
- Sigortalıların ikamet ettikleri illerde yukarıda belirtilen hastanelerin bulunmaması durumunda Sağlık Bakanlığı tam teşekküllü hastaneleri,yetkilidir.

2)

Meslek hastalığı sonucu meslekte kazanma gücü kaybı oranları tespitinde esas alınacak sağlık kurulu raporlarını düzenlemeye, **Sağlık Bakanlığı meslek hastalıkları hastaneleri ile eğitim ve araştırma hastaneleri ve Devlet üniversitesi hastaneleri yetkilidir.**

## MESLEK HASTALIKLARI

### MESLEK HASTALIĞI GRUPLARI

**A**

Kimyasal maddelerle olan meslek hastalıkları

**B**

Meslekî cilt hastalıkları

**C**

Pnömokonyozlar ve diğer meslekî solunum sistemi hastalıkları

**D**

Meslekî bulaşıcı hastalıklar

**E**

Fizik etkenlerle olan meslek hastalıkları

### MESLEK HASTALIKLARI LİSTESİ



#### **A Grubu:**

Kimyasal maddelerle olan meslek hastalıkları,

#### **B Grubu:**

Meslekî cilt hastalıkları,

#### **C Grubu:**

Pnömokonyozlar ve diğer meslekî solunum sistemi hastalıkları,

#### **D Grubu:**

Meslek bulaşıcı hastalıklar,

#### **E Grubu:**

Fizik etkenlerle olan meslek hastalıkları olmak üzere **beş** grupta toplanmıştır.

## PNÖMOKONYOZ MESLEK HASTALIĞI

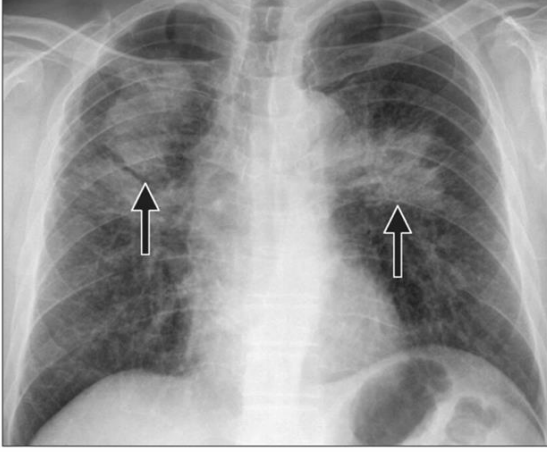

1) Pnömokonyozun meslek hastalığı sayılabilmesi için, sigortalının, havasında pnömokonyoz yapacak yoğunluk ve nitelikte toz bulunan yeraltı veya yerüstü işyerlerinde toplam olarak **en az üç yıl** çalışmış olması şarttır.

2) Ancak, havasında yüksek yoğunlukta ve pnömokonyoz yapacak nitelikte toz bulunan yeraltı ve yerüstü işyerlerinde meydana gelmiş, klinik veya radyolojik bulgular ve laboratuvar muayeneleriyle süratli seyrettiği ve ağırlığı saptanmış olgularda Sosyal Sigorta Yüksek Sağlık Kurulunun kararı ile **üç yıllık süre indirilebilir**.

3) Pnömokonyoz değerlendirmeleri, **İLO standartları dikkate alınarak yapılır**.

## MESLEK HASTALIĞINA NEDEN OLAN ETMENLERDEN NASIL KORUNULUR



### Birincil (Primer) koruma:

Bir hastalık ya da sağlık sorunu ortaya çıkmadan önce verilmesi gereken hizmetlerdir.

#### Örneğin;

1- İşe Giriş Muayenesi
2- Sağlık Eğitimi – Diğer Eğitimler
3- İkame
4- Kişisel Koruyucuların Sağlanması
5- Risk Değerlendirmesinin Yapılması
6- Aşılama
7- Bağışıklama
8- İşe Giriş Muayenesi
9- Egzersizler
10- Aile Planlamaları

### İkincil (Sekonder) koruma:

Bir hastalık ya da sağlık sorunu ortaya çıktıktan hemen sonra verilmesi gereken sağlık hizmetleridir. Temel amacı erken tanıdır.

#### Örneğin;

1- Erken tanı
2- Periyodik muayeneler
3- Aralıklı kontroller
4- Düzenli tansiyon ölçümleri
5- Kan basıncı ölçümleri

### Üçüncül (Tersiyer) koruma:

Bir hastalık ya da sağlık sorunu ortaya çıkıp, erken tanısı sağlanamadıktan ve/veya zarar verdikten sonra verilmesi gereken sağlık hizmetleridir. Temel amacı **rehabilitasyondur**.

#### Örneğin;

1- İş Görmezlik Raporlarının Verilmesi
2- Uzun Kaybı Olan İşçiyi Uygun İşe Yerleştirme
3- İş Kazası Sonrası Kazanın Araştırılması Veya Risk Analizlerinin Yapılması
4- Rehabilitasyon Olanakları
5- Kemoterapi
6- Komplikasyon Taramaları

### ULUSLARARASI IARC KANSER YAPICI MADDELER SINIFLANDIRILMASI

#### Grup 1 :

Kesin kanserojen maddeler-insanlar için yeterli kanıt vardır

#### Grup 2a :

Muhtemel(yüksek oranda) kanserojenler-insanlar için sınırlı, hayvanlar için yeterli kanıt vardır

#### Grup 2b :

Şüpheli(olası)kanserojenler- insanlar için sınırlı, hayvanlar için yetersiz kanıt vardır

#### Grup 3 :

Kanserojen olarak sınıflandırılmayanlar

#### Grup 4 :

Henüz sınıflandırılmayanlar/olasılıkla kanserojen etkisi olmayanlar, insan ve hayvanlarda kanserojenik etkisi olmadığı yönünde yeterli kanıt vardır.

<b>GRUP 1</b>	<b>İNSANLAR İÇİN KARSİNOJEN</b> 107 etken	
	İnsanlarda kansere yol açtığına dair yeterli kanıt var	Tütün, UV, solarium radyasyonu, alkol, dizel egzozu, işlenmiş et
<b>GRUP 2A</b>	<b>MUHTEMEL / BÜYÜK İHTİMALLE</b> 58 etken	
	İnsanlarda sınırlı kanıt, hayvanlar için yeterli kanıt	Yüksek ısıya maruz gıdalar, kızartma anabolik steroidler, glifosat
<b>GRUP 2B</b>	<b>KARSİNOJEN OLMA İHTİMALİ VAR</b> 249 etken	
	İnsanlar için kanıt az, hayvanlarda yetersiz kanıt	Kahve, benzinli motor egzozu, kaynak dumani, salamura gıdalar
<b>GRUP 3</b>	<b>KARSİNOJEN OLARAK SINIFLANDIRILAMAYAN</b> 512 etken	
	Hem insanlar hem hayvanlar için yetersiz kanıt	Çay, statik manyetik kaynaklar, floresan ışığı, polietilen
<b>GRUP 4</b>	<b>MUHTEMEL KARSİNOJEN DEĞİL</b> 1 etken	
	Kanıtlar, insanlar ve hayvanlar için kanserojenik olmadığı	Kaprolaktam, sentetik fiber üretiminde kullanılır





Fatura kesmeyen ve resmi olarak yetki **almamış** platform ve kişilerden uzak durunuz. İş Güvenliği Uzmanlığı (A-B-C), İşyeri Hekimi ve Diğer Sağlık Personeli; yeni meslek sahibi yapan önemli ve özgün çalışmalar isteyen sınavlardır.

Geçmiş başarısı olmayan, özgün çalışmalarını olmayan sosyal mecralardan uzak durunuz. Yeni nesil soru hazırlama, yeni nesil kodlamalar yapmak bir ekip işidir ve tecrübe-bilgi birikim ister.

Başarının anahtarı, kalitede saklıdır.

A sınıfı İş Güv. Uzm. MUHAMMED NURULLAH ACAR

İSG TÜRKİYE  
SINAV KAZANDIRIR



# HER ZAMAN "DAHA İYİSİ" İÇİN ÇALIŞIYORUZ !

SEKTÖRÜN  
EN İYİSİ !

2018 yılından günümüze,  
İş Sağlığı ve Güvenliği Sınavlarına Hazırlık Kapsamında; Sürekli Gelişime ve  
Yeniliklere Açık Anlayışımızla Çalışmalara Devam Ediyoruz  
Nokta Atışı Sorular, Açıklamalı Sorular, Çıkmış Sorular, Özel Soru Dosyaları  
ve Videoları, Hap bilgiler, Özet Tablolar ve Motivasyon Rehberleri..  
Güncel, Özgün ve Kalite..

12 Kişilik Dev Kadromuz ile Hep "DAHA İYİSİ" için Çalışıyoruz.

[www.isgturkiyesinav.com](http://www.isgturkiyesinav.com)

*Birlikte Sağlam Geleceğe..*



*Geçmişten Günümüze..*

**TÜRKİYE'NİN EN ÇOK İŞ SAĞLIĞI VE  
GÜVENLİĞİ KİTAPLARI SATAN  
İSG TÜRKİYE SINAV AİLESİ OLARAK  
GÖSTERDİĞİNİZ İLGİDEN DOLAYI**

*TEŞEKKÜR EDERİZ !*

