

2024 ARALIK SINAVI

Dergisi

SAYI

14

İŞ SAĞLIĞI VE
GÜVENLİĞİ

**BIYOLOJİK
RİSK
ETKENLERİ**

- ÖZET BİLGİLER
- HAP NOTLAR
- TEK KELİME
- TEK CEVAP
- SENARYO ÖRNEKLERİ
- TASARIM VE GÖRSELLER
- SINAV TADINDA DERGİ

A SINIFI İŞ GÜV. UZMANI
M.NURULLAH ACAR

WWW.ISGTURKIYESINAV.COM



BIYOLOJİK RİSK FAKTÖRLERİ

NOT 1



Risk düzeyi

Biyolojik etkenler, enfeksiyon risk düzeyine göre aşağıdaki 4 risk grubunda sınıflandırılır:

a) Grup 1 biyolojik etkenler: İnsanda hastalığa yol açma ihtimali bulunmayan biyolojik etkenler.

b) Grup 2 biyolojik etkenler: İnsanda hastalığa neden olabilen, çalışanlara zarar verebilecek, ancak topluma yayılma olasılığı olmayan, genellikle etkili korunma veya tedavi imkânı bulunan biyolojik etkenler.

c) Grup 3 biyolojik etkenler: İnsanda ağır hastalıklara neden olan, çalışanlar için ciddi tehlike oluşturan, topluma yayılma riski bulunabilen ancak genellikle etkili korunma veya tedavi imkânı olan biyolojik etkenler.

ç) Grup 4 biyolojik etkenler: İnsanda ağır hastalıklara neden olan, çalışanlar için ciddi tehlike oluşturan, topluma yayılma riski yüksek olan ancak etkili korunma ve tedavi yöntemi bulunmayan biyolojik etkenler.

Grup	İnsanlarda hastalık yapma riski	Çalışanlar da ciddi risk	Topluma yayılma riski	Etkili korunma/ tedavi
1	-	-	-	+
2	+	+	-	+
3	+	+	+	+
4	+	+	+	-

GRUP 1:

İnsanda hastalığa yol açma ihtimali bulunmayan biyolojik etkenlerdir.

GRUP 2 :

(Boğmaca, Tetanos, Kızamık, Kolera, Hepatit A, İnfluenza virüsleri Tip A, B ve C)

GRUP 3 :

(Şarbon, Brusellozis, Lepra, Tifo, Tüberküloz, Hepatit B, Kuduz (Rabies, Lyssa)

GRUP 4 :

(Ebola virüsü, Marburg virüsü, Kırım Kongo, Junın virüsü, Sabia virüsü, Variola virüsü)



BAZI ÖNEMLİ VİRÜSLER

Hepatit B, C
HIV
Influenza
Kuduz (Rabies, Lyssa)
Kızamık
Suçiçeği
Lassa virüsü
Ebola virüsü
Marburg virüsü

BAZI ÖNEMLİ BAKTERİLER

Tüberküloz
Salmonella
Difteri
Legionella
Şarbon
Bruselloz, Malta humması

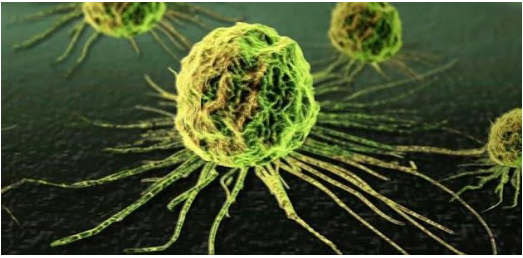
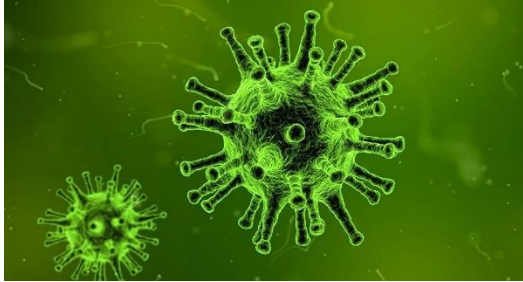

NOT 2



Bakanlığın bilgilendirilmesi

Risk değerlendirmesi sonuçları, çalışanların sağlığı ve güvenliği yönünden risk bulunduğunu ortaya koyuyorsa, Bakanlıkça istenmesi halinde, işveren aşağıdaki konularda gerekli **bilgileri çalışma ve iş kurumu il müdürlüğüne** verir:

a) Risk değerlendirmesinin sonuçları.

b) Çalışanların biyolojik etkenlere maruz kaldığı veya kalma ihtimali bulunan işler.

c) Maruz kalan çalışan sayısı.

ç) İşyerinde iş sağlığı ve güvenliği hizmeti sunan iş güvenliği uzmanı, işyeri hekimi ve diğer sağlık personelinin adı, soyadı, unvanı ve bu konudaki yeterliliği.

d) Çalışma şekli ve yöntemleri de dâhil olmak üzere alınan koruyucu ve önleyici tedbirler.

e) Çalışanların, grup 3 veya grup 4'te biyolojik etkenlere ait fiziksel korumalarının ortadan kalkması sonucu oluşacak maruziyetten korunması için yapılan acil eylem planı.

İşveren, biyolojik etkenin ortama yayılmasına ve insanda ciddi enfeksiyona veya hastalığa sebep olabilecek herhangi bir kaza veya olayı **derhal** Bakanlığa ve Sağlık Bakanlığına bildirir.

İşletmenin faaliyeti sona erdiğinde, düzenlenen biyolojik etkene maruz kalan çalışanların listesi ile tutulan tüm tıbbi kayıtlar **çalışma ve iş kurumu il müdürlüğüne verilir.**



NOT 3



Çalışanların eğitimi ve bilgilendirilmesi

İşveren, işyerinde çalışanların ve/veya çalışan temsilcilerinin uygun ve yeterli eğitim almalarını sağlar ve özellikle aşağıda belirtilen konularda gerekli bilgi ve talimatları verir:

- Olası sağlık riskleri.
- Maruziyeti önlemek için alınacak önlemler.
- Hijyen gerekleri.
- Koruyucu donanım ve giysilerin kullanımı ve giyilmesi.
- Herhangi bir olay anında ve/veya olayların önlenmesinde çalışanlarca yapılması gereken adımlar.

Eğitim, biyolojik etkenlerle teması içeren çalışmalara başlanmadan önce verilir. Değişen ve ortaya çıkan yeni risklere uygun olarak yenilenir. Gerektiğinde periyodik olarak tekrarlanır.



NOT 5



Bakanlığa bildirim

(1) İşverenler, aşağıdaki biyolojik etkenlerin ilk kez kullanımında çalışma ve iş kurumu il müdürlüğüne ön bildirimde bulunur:

- a) Grup 2 biyolojik etkenler.
- b) Grup 3 biyolojik etkenler.
- c) Grup 4 biyolojik etkenler.

(2) Bu bildirim işin başlamasından en az otuz gün önce yapılır. Üçüncü fıkrasında belirtilen hususlar saklı kalmak kaydı ile işveren, **grup 4'te** yer alan her bir biyolojik etkeni veya geçici olarak kendisinin yaptığı sınıflandırmaya göre **grup 3'te** yer alan yeni bir biyolojik etkeni **ilk defa kullandığında da ön bildirimde** bulunur.

(3) **Grup 4 biyolojik etkenlerle** ilgili tanı hizmeti veren **laboratuvarlar** için, hizmetin içeriği hakkında **başlangıçta** bildirimde bulunulur.

(4) İşyerinde bildirim geçersiz kılan, proses ve/veya işlemlerde sağlık veya güvenliği önemli ölçüde etkileyecek büyük değişiklikler olduğunda, bildirim yeniden yapılır.

(5) Birinci, ikinci ve üçüncü fıkralarda sözü edilen bildirim;

a) İşyerinin unvan ve adresini,

b) İşyerinde iş sağlığı ve güvenliği hizmeti sunan iş güvenliği uzmanı, işyeri hekimi ve diğer sağlık personelinin adı, soyadı, unvanı ve bu konudaki yeterliliğini,

c) Risk değerlendirmesinin sonucunu,

ç) Biyolojik etken türlerini,

d) Öngörülen korunma ve önleme tedbirlerini, içerir.

NOT 6



Endüstriyel işlemler, laboratuvarlar ve hayvan barınakları için özel önlemler

Teşhis laboratuvarları da dahil, laboratuvarlarda ve grup 2, grup 3 ve grup 4 biyolojik etkenlerle bilhassa enfekte edilmiş veya bunları taşıyan veya taşıdıklarından şüphe edilen laboratuvar hayvanlarının barınaklarında aşağıdaki önlemler alınır:

a) Araştırma, geliştirme, öğretim veya tanı amacıyla grup 2, grup 3 ve grup 4 biyolojik etkenlerle çalışmaların yürütüldüğü laboratuvarlarda, enfeksiyon riskini asgariye indirmek için Ek-V'te belirtilen önlemler alınır.

b) Risk değerlendirmesini takiben biyolojik etkenin risk derecesine göre fiziksel koruma düzeyi tespit edilir ve Ek-V'te belirtilen önlemler alınır. Aşağıda belirtilen biyolojik etkenlerle çalışmalar;

1) Grup 2 biyolojik etkenler için koruma düzeyi en az 2 olan,

2) Grup 3 biyolojik etkenler için koruma düzeyi en az 3 olan,

3) Grup 4 biyolojik etkenler için koruma düzeyi en az 4 olan,

çalışma alanlarında yürütülür.

c) İnsanda hastalığa yol açabilecek fakat asıl amaçları **kültür** veya onların konsantre halinde bulunmaları gibi biyolojik etkenlerle çalışmak olmayan, biyolojik etkenleri içerip içermediği belirsiz olan maddelerle yapılan laboratuvar çalışmalarında koruma düzeyi **en az 2 olan önlemler** uygulanır.

Bakanlıkça daha alt düzeydeki koruma önlemlerinin yeterli olduğu belirtilmedikçe, gerekli olduğu bilinen ya da şüphelenilen durumlarda koruma düzeyi **3 veya 4 olan önlemler uygulanır.**

(2) Grup 2, grup 3 veya grup 4'te yer alan biyolojik etkenlerin kullanıldığı sanayi proseslerinde aşağıdaki önlemler alınır;

a) Birinci fıkranın (b) bendinde tanımlanan koruma ilkeleri, Ek-VI'da belirtilen uygulamaya yönelik önlemler ve uygun prosedürler esas alınarak sanayi proseslerine de uygulanır.

b) Grup 2, grup 3 veya grup 4'te yer alan biyolojik etkenlerin kullanılması ile ilgili risk değerlendirmesine göre, bu etkenlerin sanayide kullanılmasında alınması gereken önlemlerin neler olduğuna karar vermeye Bakanlık yetkilidir.

Çalışanlar için ciddi sağlık riski oluşturabilecek, ancak kesin bir değerlendirme yapılamayan biyolojik etkenlerle çalışmaların yapıldığı tüm işyerlerinde koruma **düzei en az 3 olan** önlemler alınır.

İnsanda yeni izole edilen ve henüz değerlendirilmemiş olan ve bu ekte yer almayan bütün virüslerin hastalığa neden olmadığı kanıtlanmadıkça **en az Grup 2'de** sınıflandırılmış sayılacaktır.

İSG TÜRKİYE
SINAV KAZANDIRIR !



HER ZAMAN "DAHA İYİSİ" İÇİN ÇALIŞIYORUZ !

SEKTÖRÜN
EN İYİSİ !

2018 yılından günümüze,
İş Sağlığı ve Güvenliği Sınavlarına Hazırlık Kapsamında; Sürekli Gelişime ve
Yeniliklere Açık Anlayışımızla Çalışmalara Devam Ediyoruz.
Nokta Atışı Sorular, Açıklamalı Sorular, Çıkmış Sorular, Özel Soru Dosyaları
ve Videoları, Hap bilgiler, Özet Tablolar ve Motivasyon Rehberleri..
Güncel, Özgün ve Kalite..

► 12 Kişilik Dev Kadromuz ile Hep "DAHA İYİSİ" için Çalışıyoruz.

■ www.isgturkiyesinav.com

Birlikte Sağlam Geleceğe..



Geçmişten Günümüze..

**TÜRKİYE'NİN EN ÇOK İŞ SAĞLIĞI VE
GÜVENLİĞİ KİTAPLARI SATAN
İSG TÜRKİYE SINAV AİLESİ OLARAK
GÖSTERDİĞİNİZ İLGİDEN DOLAYI**

TEŞEKKÜR EDERİZ !



www.isgturkiyesinav.com